

# Bunuri și daunele pulice în Regiunea de Nord-Est

„Povestea” a două zone din Regiunea  
de Nord-Est a României

Iași, 17 iunie 2016



# Zone „fierbinți” din regiunea de Nord-Est

---

**RO-1 – Zona de coline și câmpie**

**RO-2 – Zonă de deal și munte**

# RO-1 – Zona de coline și câmpie

- Situație: N-E județului Iași
- Ocupă o suprafață de aprox. 1200km<sup>2</sup>
- Clasificare regiune NUTS 3-RO213.

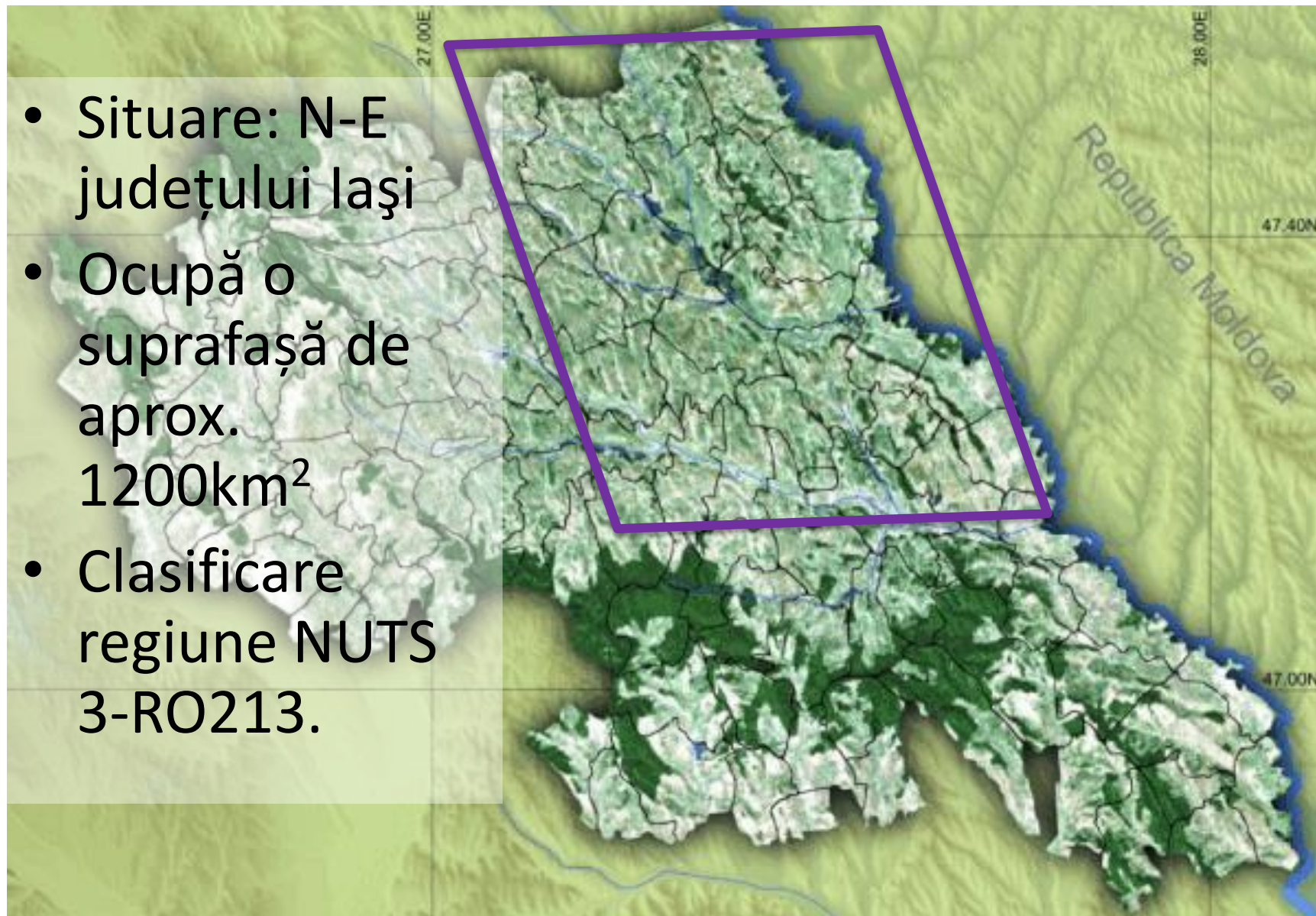

# Caracteristici generale

---

- Concentrare mare de bunuri publice diverse favorizate de :
  - Poziția geografică
  - Disponibilitatea de resurse naturale, dintre care, în special:
    - Calitatea bună a solului
    - Disponibilitate crescută a apei
  - Procent mare al populației rurale(54%)
  - În regiune: comune cu media veniturilor peste media zonei (Tiganași, Vlădeni, Andreșeni)

# Principale activități:

---

- Agricultura
  - Piscicultura
  - Zootehnie
- } nivel redus de intensitate
- Investiții scăzute în agricultură și infrastructură rurală
  - Disponibilitatea limitată a lucrătorilor specializați.

- 
- Presiune redusă asupra ecosistemelor naturale – disponibilitate crescută a bunurilor publice
  - Zonă săracă: diferențe între cererea și oferta de bunuri publice: populația este dispusă să sacrifice mediul pentru venituri
  - Bunurile publice nu sunt puse în valoare.

# Bunuri publice

---

- calitatea apei și a solului (datorită intensității scăzute a activităților agricole),
- calitatea aerului (datorită activităților industriale, aproape inexistente, și prezența unor zone împădurite),
- biodiversitate (intensitate scăzută a activităților economice permit habitatelor sălbatice funcției; diversificarea culturilor permite varietatea peisajului),
- vitalitatea din mediul rural (îmbătrânirea populației crește importanța menținerii valorilor culturale locale și obiceiuri).

# Daune publice

---

- eutilizarea / abandonarea (și degradarea ulterioară) a unor terenuri cu potențial agricol sau pășunat.
- Poluarea cursurilor de râu cu ambalaje, pet-uri, reziduuri
- Poluarea solului prin practici neecologice



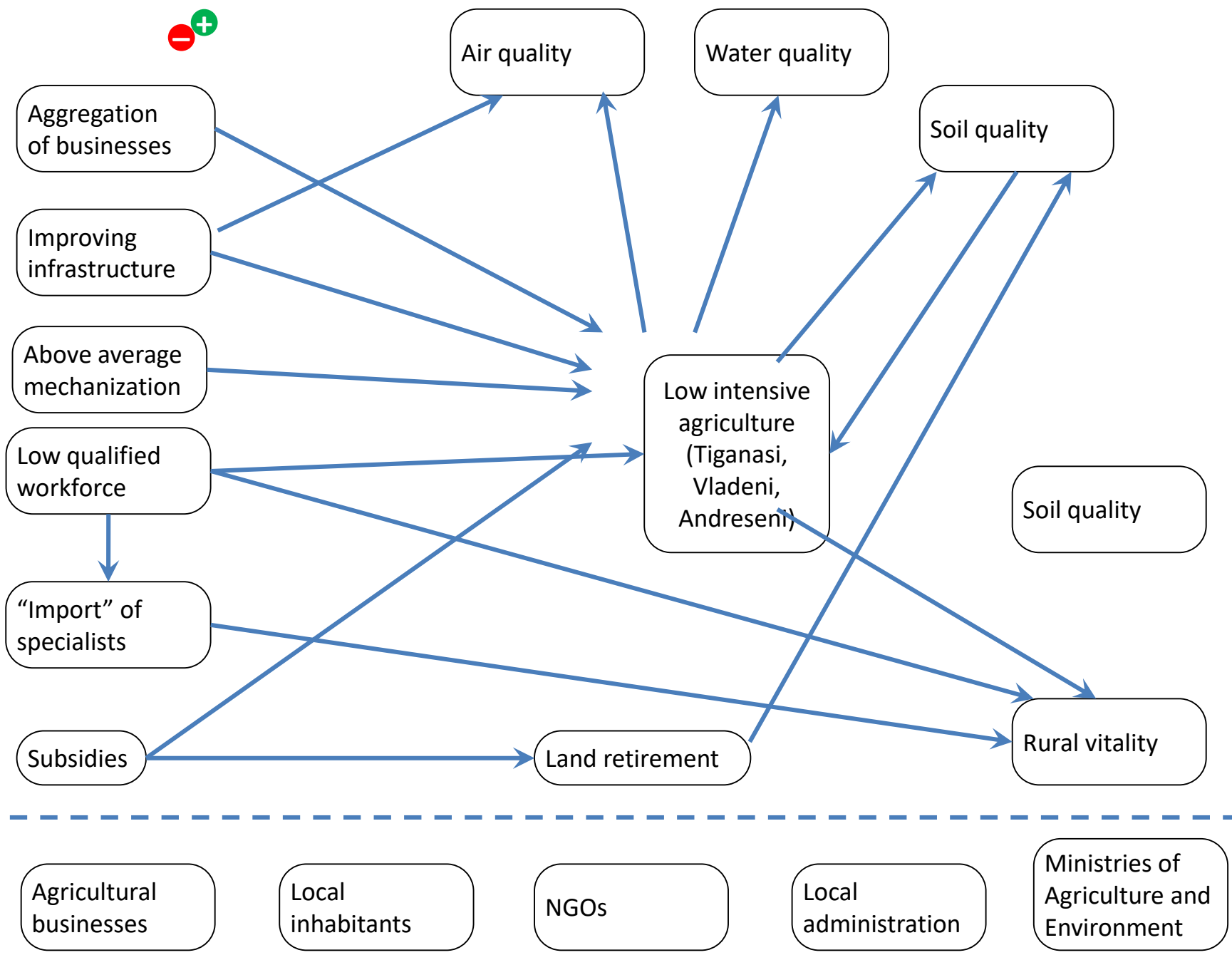

# RO-2 – Zonă de deal și munte

- Amplasare: SE jud Suceava
- Suprafață: 800 km<sup>2</sup>
- Clasificare regiune: NUTS 3-RO215
- Vatra Dornei



# Caracteristici:

---

- Zonă montană
- Păduri
- Resurse de apă curate
- Ape minerale
- Climat stabil
- Aer curat
- Potențial turistic și de recreere

# Principalele activități

- Agricultură montană(in special zootehnie)
  - Turism rural și curativ
  - silvicultură,
  - Sporturi de iarnă
  - Artizanat local
  
  - Infrastructură redusă
  - Mecanizare slabă
  - Relief montan
  - Activități turistice
- } nu permit dezvoltarea unei agriculturi sau a unei silviculturi intensive

# Bunuri Publice

---

- In zonă există un parc național: protejat prin lege și prin programul „natura 2000” – un nivel ridicat de bunuri publice:
- Calitatea apei
- Calitatea solului
- Calitatea aerului
- Pășuni
- Zone naturale protejate
- Peisaje deosebite

# Daune publice

---

- Zone împădurite cu arbori căzuți: condiții naturale sau antropice
- Gestionare deficitară a resurselor forestiere
- Cursuri de apă poluate din cauza sterilului(râul Neagra
- Impact asupra: calității peisajului, biodiversității, calității infrastructurii turistice

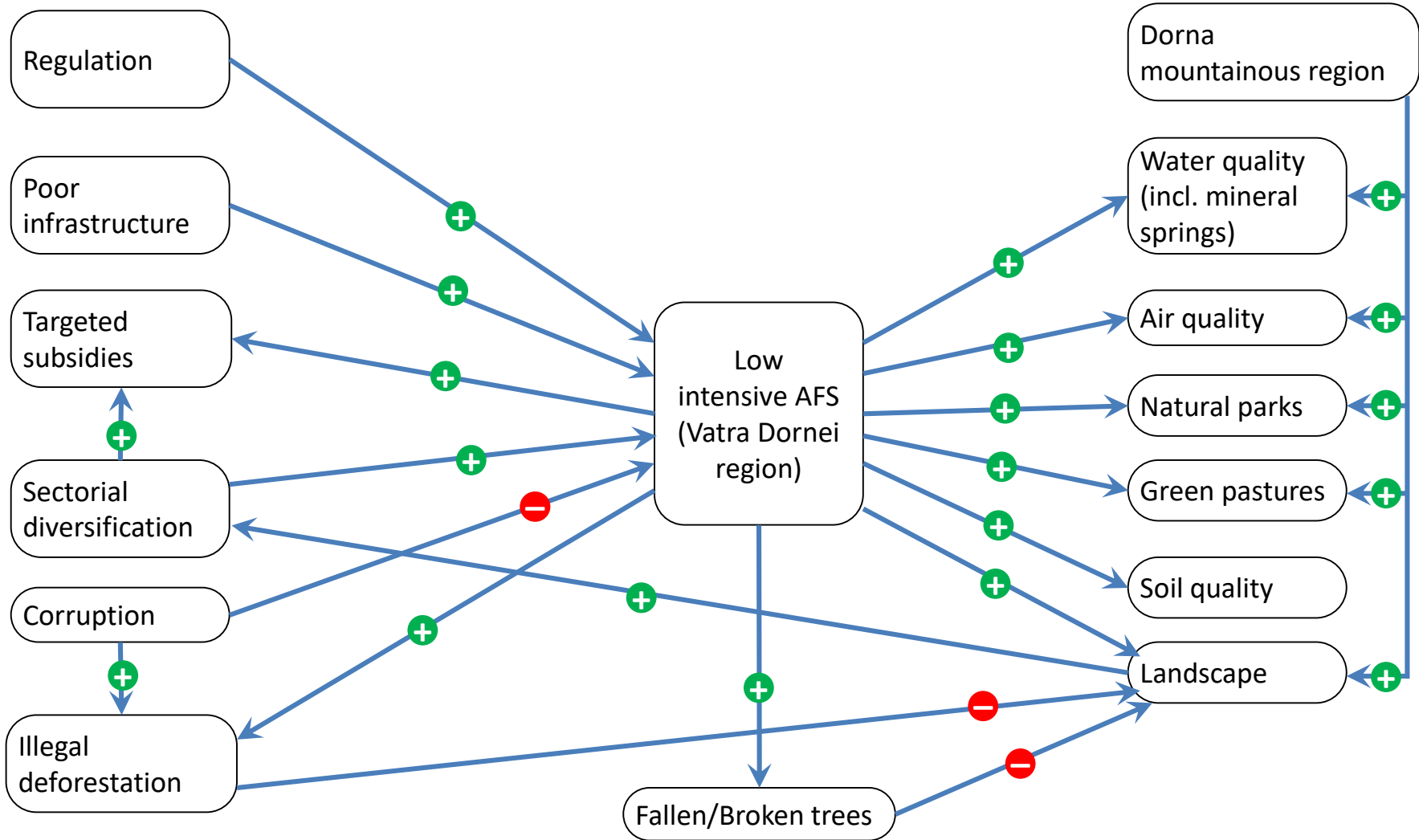

- 
- Businesses
  - Local inhabitants
  - NGOs
  - Tourists
  - Local administration
  - Government

# Concluzii:

- Existența a două zone diferite în aceeași regiune cu bunuri și daune publice diverse.
- Evidențierea și Evaluarea lor trebuie să fie făcută în mod diferit având totuși în vedere abordarea unitară legată de reglementarea și susținerea producerii acestora.
- Stakeholderii locali au un rol important în identificarea și aprecierea bunurilor publice.